

VIA
Libre

Conectando la comunidad



LA COOPERATIVA
MARÍA TERESA

María Teresa te quiero verde



Zaira Martinez, gira en Estados Unidos



Más oportunidades educativas



Primeros certificados de la Escuela de Manejo

La Biblioteca Moreno se activa



Desde el 1 de setiembre, la **Biblioteca Popular Mariano Moreno, renovó su Comisión Directiva**. Los nuevos integrantes son:

Mónica de Dío (presidenta)
Alejandro Rodríguez (vicepresidente)
Rocco Gallizio (tesorero)
Andrea Urquiza (secretaria)

El resto de la comisión está conformada por: Claudia Presenza, Liliana Barolich, Verónica Arbonés, María Isabel Rodríguez Lahitte, Alejandra Rubiés, Malén Palarich, Branco Litjovic y Fausto Barker.

Este grupo, entró con muchas ganas de trabajar, y dar vida a la biblioteca. Su objetivo es que la biblio, sea visitada por gente de todas las edades, para que se apropien y disfruten del acogedor espacio con que cuenta gracias al valiosísimo esfuerzo realizado por la comisión anterior.

Otra prioridad es ampliar el número de socios. **Para asociarte, podés acercarte a la Biblioteca en sus horarios de atención: de 9 a 12, o de 16.30 a 19 h.**

La cuota mínima es de \$3.000, y también hay de \$5.000 y \$10.000.

Es muy importante decir, que **la Biblioteca cuenta con carreras de Nivel Superior, pudiendo hacerlas de manera virtual:**

Analista de sistemas, Administración de Empresas, Recursos Humanos, Marketing Digital y Seguridad e Higiene.

Esto es muy provechoso, para quien no puede o no quiere viajar a otros centros de estudio, ya que le permite hacerlo sin moverse de la localidad.

Próximamente tendremos:

Taller literario para niños (14 y 28/11) a cargo de Gachi Carnevale.

Taller literario para adultos, a cargo de la profesora Claudia Redolfi, de Chañar Ladeado. Luego a este taller se anexará uno de bordado, de manera que los participantes se vayan con un objeto navideño hecho por ellos mismos.

También está próxima a implementarse: **La valija viajera**. ¿En qué consiste? Visitaremos barrios e instituciones, ofreciendo libros a préstamo, como se hace en la sede de la institución, pero "a domicilio".

Acercate. ¡La Biblio te espera!



Redacción
Viviana Galván

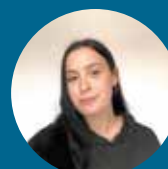

Diseño Gráfico
Bianca Gagliardino

Colaborador: Daniel Pérez

Nueva etapa en “Enlaces”: la Comuna de María Teresa refuerza su compromiso con la prevención y el acompañamiento.

La Comuna de María Teresa continúa profundizando su trabajo en políticas públicas vinculadas a la prevención y abordaje de los consumos problemáticos de sustancias, a través del espacio “Enlaces, un programa que se ha consolidado como un ámbito de escucha, orientación, acompañamiento y contención para personas y familias que atraviesan distintas situaciones relacionadas con el consumo.”

Con el objetivo de seguir fortaleciendo este espacio comunitario, recientemente se incorporó como nueva coordinadora la Psicóloga Mariana Lazzarini, quien se suma al equipo para aportar su experiencia profesional y su compromiso con la salud mental y el bienestar social. Su llegada representa una nueva etapa de trabajo en red, articulando acciones entre instituciones locales, equipos técnicos y la comunidad en general.

Desde la Comuna se destaca que el abordaje de los consumos problemáticos requiere una mirada integral, que contemple la prevención, la atención temprana y la inclusión social. En este sentido, “Enlaces” se ha convertido en un espacio de referencia para quienes buscan acompañamiento profesional y humano.

Las personas que necesiten ayuda, asesoramiento o simplemente alguien con quien hablar, pueden comunicarse con el equipo al 3462 653424.

Porque nadie está solo/a en este camino: desde la Comuna de María Teresa seguimos construyendo una comunidad que escucha, acompaña y cuida.



Servicio Local de Niñez, adolescencia y Familia
 3462-567301
 3462-321025
 3462-505454

Área de la Mujer, Género y Diversidad
 3462-567301
 3462-321025
 3462-505454

Equipo ENLACES
 3462-653424

Avanzan las obras de reasfaltado y ordenamiento vehicular en la calle Sáenz Peña



La Comuna de María Teresa avanza con las obras de reasfaltado, ordenamiento vehicular y mejoras urbanas en la intersección de calle Sáenz Peña y su entorno, una zona clave donde confluyen seis calles en pocos metros: Sáenz Peña, Acceso General López, Bomberos Voluntarios, Calle 2, Pedro Loretto y Héroe de Malvinas, además del paso a nivel que atraviesa el sector.

La necesidad de intervenir en este punto surgió en el marco de las reuniones de Participación Ciudadana, donde vecinos y autoridades coincidieron en la urgencia de mejorar la circulación y la seguridad vial en una de las áreas más transitadas del pueblo.

Las obras —que se encuentran en su etapa final— incluyen la construcción de una **nueva rotonda, un cantero central, nueva iluminación y señalización, especialmente en la zona conocida como Pueblo Nuevo.**

En paralelo, la Comuna trabaja en la nueva playa de camiones comunal, que permitirá trasladar la actual y reducir el tránsito pesado por Calle 2, además de organizar con divisorios la circulación en el sector del Pueblo Viejo (Calle 2, Pedro Loretto y Héroe de Malvinas).

El reasfaltado no solo busca mejorar la transitabilidad y la seguridad, sino también recuperar una calzada que ya presentaba grietas y baches. **Desde la Comuna adelantaron que, una vez concluidas las obras, se realizará un "embellecimiento integral del área", cuyos detalles se conocerán próximamente.**



Noticias de la Cooperativa



Acompañar también es parte de nuestro servicio

ESTAMOS EN LOS MOMENTOS DIFÍCILES

HAY MOMENTOS DONDE LAS PALABRAS NO ALCANZAN... Y AHÍ TAMBIÉN QUEREMOS ESTAR: ACOMPAÑANDO, SOSTENIENDO, CUIDANDO.

LA COOPERATIVA ESTÁ CON VOS, INCLUSO CUANDO MÁS SE NECESITA.

UN SERVICIO QUE TE ACOMPAÑA CON RESPETO Y CERCANÍA

EL SERVICIO FÚNEBRE, INCLUIDO EN LA CUOTA SOCIAL MENSUAL, BRINDA:

- ✓ ACCESO A NICHOS
- ✓ SERVICIO DE SEPELIO
- ✓ TRASLADO GRATUITO HASTA 200 KM
- ✓ SERVICIO DE CREMACIÓN
- ✓ TRÁMITE DE DEFUNCIÓN Y ENTREGA DE CERTIFICADO
- ✓ RESPONSO

PORQUE CADA DETALLE IMPORTA CUANDO SE TRATA DE DESPEDIR A QUIENES AMAMOS.

UN NUEVO ESPACIO PARA EL RECUERDO

INCORPORAMOS URNEROS PARA CREMACIÓN EN EL PANTEÓN SOCIAL, UN LUGAR PENSADO CON RESPETO, ORDEN Y ACCESIBILIDAD.

UNA OPCIÓN DIGNA Y CERCANA PARA RESGUARDAR LAS CENIZAS DE LOS SERES QUERIDOS, Y MANTENER VIVA SU MEMORIA.

CON VOS, EN CADA SERVICIO

PORQUE SER PARTE DE LA COOPERATIVA TAMBIÉN SIGNIFICA ACOMPAÑARNOS ENTRE TODOS, EN CADA ETAPA DE LA VIDA.

GRACIAS POR CONFIAR 🙏

En los momentos más difíciles, queremos estar presentes con respeto, cercanía y contención.

Por eso, desde la Cooperativa brindamos un servicio fúnebre solidario, incluido en la cuota social, que busca aliviar a las familias cuando más lo necesitan.

Este servicio incluye: **nichos, cremación, sepelio, traslado y acompañamiento en cada detalle.**

Además, incorporamos **urneros para cremación** en el panteón social: un espacio digno, accesible y pensado para el recuerdo.

Porque la Cooperativa no solo brinda servicios sino que también acompaña y sostiene.

¡Conectate con los nuevos beneficios de la Cooperativa!

Ahora podés acceder a hasta un 70% de descuento en abonos de Claro y Personal.

Planes desde 3 a 25 GB, con opciones controladas, libres e internacionales.

Elegí el plan que mejor se adapte a vos y gestioná todo directamente desde la Cooperativa: simple, rápido y con atención cercana.

La cooperativa te conecta

HOY LA COOPERATIVA OFRECE HASTA UN 70% DE DESCUENTO EN ABONOS DE CLARO Y PERSONAL.

CONECTATE, AHORRÁ Y ELEGÍ EL PLAN QUE MEJOR SE ADAPTE A VOS 🙏

¡Gran logro
comunitario!

¡La primera generación de
conductores certificados!



Queremos destacar con orgullo a los primeros alumnos de la *Escuela de Manejo Comunal* que hoy reciben su certificado.

Este es un hito impulsado y promovido por la *Comuna* como un servicio totalmente GRATUITO, reafirmando el compromiso con la **educación y la seguridad vial* para todos los vecinos.

Además, se implementó un "auto con doble comando", una herramienta clave que permitió a los alumnos practicar con mayor seguridad y confianza durante todo el proceso de aprendizaje.

Este proyecto representa un gran esfuerzo de la gestión comunal, que sigue apostando a la inclusión, la prevención y la formación responsable de nuevos conductores.

La alegría y el orgullo de los flamantes conductores reflejan el valor de esta iniciativa que promueve una conducción más segura y consciente en nuestra comunidad.

La entrega de certificados se realizó en un encuentro muy especial, donde no faltaron las anécdotas, las risas y nuevas ideas que surgieron a partir de las clases. ¡Muchos ya están listos para dar el siguiente paso y obtener su carnet de conducir!

Hasta el momento, *ya se inscribieron más de 170 personas* en la Escuela de Manejo, lo que demuestra el gran interés y la importancia de contar con un espacio gratuito y accesible para aprender a conducir con responsabilidad.

INFO IMPORTANTE



Recordá que todavía **podés inscribirte en la Escuela de Manejo**, ¡una gran oportunidad para aprender y sumarte a este cambio positivo!

Acércate a la Comuna o comunicate al 15330033 para más información.

Nueva opción educativa para nuestra comunidad

Para más información comunícate con el instituto al 15323544



Gracias al convenio entre la Comuna de María Teresa, el Instituto CIEC y la Fundación de Estudios Superiores y Universitarios de Gral. López, ahora vas a poder cursar de forma virtual desde María Teresa una gran variedad de cursos que comienzan en noviembre y diciembre.

Formación online
Amplia oferta académica
50% de descuento en las cuotas mensuales para quienes viven en María Teresa.

Listado de cursos virtuales - Ciclo lectivo 2025

AREA ADMINISTRACIÓN

-ASESOR AGROPECUARIO. Inicia el 11 de Noviembre. Horario de cursada: Todos los Martes de 18 a 20hs en vivo por Zoom. Duración: 6 meses

-SECRETARIADO ADMINISTRATIVO CONTABLE (Incluye Liquidación de Sueldos y Facturación Electrónica Comercial). Inicia el 4 de Noviembre. Horario de cursada: todos los martes de 19 a 21hs en vivo por Zoom. Duración: 12 meses

-PRECEPTOR ADMINISTRATIVO ESCOLAR. Inicia el 15 de Noviembre. Horario de cursada: todos los sábados de 12 a 14hs en vivo por Zoom. Duración: 10 meses

-ASISTENTE DE RECURSOS HUMANOS. Inicio: todos los meses. Te inscribís e iniciás en el momento. Conexión a la clase de consulta: Jueves de 18 a 19hs en vivo por Zoom

Horario de cursada: libre en la semana, todas las clases ya se encuentran grabadas. Duración: 6 meses

AREA SALUD

-SECRETARIADO EN CLÍNICAS Y SANATORIOS. Inicia el 3 de Diciembre. Horario de cursada en vivo por Zoom: todos los miércoles de 16 a 18hs. Duración: 8 meses

-AUXILIAR TERAPÉUTICO Y GERONTOLÓGICO. Inicia el 7 de Noviembre. Horario de cursada: Todos los viernes de 18 a 20hs por Zoom. Duración: 12 meses

AREA INFORMATICA Y TECNOLOGIA

-INTRODUCCION A EXCEL. Inicio: 5 de Noviembre. Horario: Miércoles de 15 a 17hs en vivo por Zoom. Duración: 2 meses

-COMMUNITY MANAGER Y GESTIÓN DE REDES SOCIALES. Inicia el 3 de Noviembre. Horario de cursada: todos los lunes de 15:30 a 17:30hs en vivo por Zoom. Duración: 5 meses

AREA SERVICIOS Y OFICIOS

-PERSONAL TRAINER. Inicia: 6 de Noviembre. Horario de cursada en vivo por Zoom: todos los jueves de 15 a 17hs. Duración: 8 meses

-AUXILIAR MATERNAL Y JARDINES DE INFANTES MODALIDAD INTENSIVA. Inicia: 4 de Noviembre
Horario de cursada: todos los martes de 19 a 21hs en vivo por Zoom. Duración: 8 meses

AREA DIPLOMATURAS

-DIPLOMATURA EN ORGANIZACIÓN DE EVENTOS. Inicia: 11 de Noviembre. Horario de cursada: todos los martes de 20 a 22hs en vivo por Zoom. Duración: 8 meses

¡Aprovecha esta oportunidad para seguir formando-te sin moverte del pueblo!

El Vivero “Días Limpios” se renueva y florece en un nuevo espacio



El vivero comunal ya funciona en el predio de la Huerta “El Sol”. Aunque continúa en proceso de instalación, se puede visitar y conocer el trabajo que se realiza para embellecer los espacios públicos de María Teresa.

El Vivero Días Limpios comenzó una nueva etapa: su mudanza al predio de la "Huerta El Sol". Este traslado marca un crecimiento importante en su desarrollo, ya que permite integrar en un mismo espacio las tareas de producción, siembra y educación ambiental.

Aunque el vivero aún se encuentra en proceso de instalación, ya está abierto al público. Su principal función no es la venta de plantas, sino la producción destinada al embellecimiento y la ampliación de especies en los espacios públicos de la localidad.

Sin embargo, quienes lo visiten podrán adquirir algunas especies ornamentales y comestibles, entre ellas:

-Zinnias, cosmos, tulbagias, agapantos, romeros, dietes, frutillas, peperina, bulbines, salvias, enredaderas autóctonas y lirios.

-También hay árboles nativos como *guarán, algarrobo, cina cina, sen de campo, timbó y lapacho.

-Y para los amantes de la huerta: plantines de tomate, pimiento, berenjena, chaucha, lechuga y verdeo.

Actividad constante y compromiso ambiental. Actualmente, el vivero desarrolla múltiples tareas:

-Siembra y trasplante de flores de estación primavera-estival.

-Producción de plantines para huerta.

-Siembra de semillas de árboles nativos.

-Separación y trasplante de esquejes brotados.

-Cambio de macetas y división de plantas herbáceas.

-Preparación de sustratos con compost y perlita.

-Orden y limpieza de ejemplares existentes.

Cada una de estas acciones busca fortalecer la producción local, promover la sustentabilidad y seguir embelleciendo los espacios verdes de María Teresa.



Horarios de atención: El Vivero Días Limpios abre sus puertas al público de 8:00 a 11:30 por la mañana y de 14:00 a 17:00 por la tarde.

Una invitación a conocer este espacio que combina trabajo, naturaleza y comunidad, y que sigue creciendo con el compromiso de todos.





Un corredor biológico conectando María Teresa y Villa Cañas...



¿Qué es un corredor biológico?

Se trata de una red de espacios diseñados para atraer polinizadores y promover la biodiversidad. Este corredor forma parte del programa Paisajes Multifuncionales que fomenta la creación de áreas verdes tanto en campos productivos como en entornos urbanos.

En una iniciativa conjunta, entre la Comuna de María Teresa, Syngenta y AGD se desarrolló un corredor biológico que conecta las localidades de Villa Cañas y María Teresa. Este espacio, que ya abarca 7.000 hectáreas y fue posible gracias al compromiso de productores locales que destinaron áreas para la biodiversidad en sus campos.

En nuestra localidad, el primer espacio de la biodiversidad se inauguró en Plaza San Martín, durante el año 2024. Dando continuidad al mismo, durante el mes de octubre, nos visitó el Técnico Forestal Sergio Bravo, quien dictó una charla abierta para profesionales del agro, de la biología, de las escuelas, huerteros, jardineros y público en general.

Posteriormente, se realizaron siembras de un mix específico de variedades de baja estatura y mucha floración de herbáceas como trébol rojo, trébol blanco, lotus, melilotus, grama, reigrass, rabanito silvestre y vicia. Son herbáceas mayormente con flores amarillas y violáceas. La siembra se realizó en distintos puntos de la localidad y de la zona rural, a saber: sobre calle Santa Fe (Campo Eden), ingreso acceso Gral López (Campo Barbero), Escuela Santa Lucía, Campo Calamari, entre otros. En total se realizaron 7 biocorredores que unen el camino rural entre María Teresa y Villa Cañas.

En un contexto donde la fragmentación del hábitat de polinizadores y otras especies son desafíos crecientes, este proyecto se erige como una estrategia clave para preservar la biodiversidad local y regional.

HUERTA

TEMPORADA PRIMAVERA VERANO. LOS DÍAS MARTES Y JUEVES, ENCONTRAS ENSALADAS COCIDAS, LISTAS PARA TU MESA. (- COMBINADAS: zanahoria, remolacha, chaucha - papa, zanahoria, arvejas - zanahoria, remolacha, lentejas)

TAMBIEN ENSALADAS MIXTAS. (amarga con huevo - lechuga y tomate - repollo morado, repollo blanco, zanahoria rallada - arroz, choclo y zanahoria) amplia variedad.

LOS DIAS JUEVES SE REALIZA VENTA EN PLAZA CENTENARIO DE 10 HS A 12 HS.

TODOS LOS DÍAS, CONTAS CON UNA AMPLIA VARIEDAD DE VERDURAS DE HOJA Y DE ESTACIÓN: repollo, espinaca, rucula, lechuga crespa, lechuga amarga, acelga.

También venta de plantines para la temporada primavera verano.

TE: 3462-330048 - Registra en contacto de la huerta, así conoces nuestras ofertas. HORARIO DE ATENCIÓN: DE 8 HS A 11:30 HS. LUNES A VIERNES. HORARIO DE ATENCIÓN POR LA TARDE DE 15 HS A 17 HS. LUNES A VIERNES.

Noticias Cortitas (pero importantes)

Más trámites ágiles en María Teresa

Se firmó un convenio que permite que la Comuna tenga certificación digital para los trámites que deben presentar las asociaciones civiles (clubes de fútbol, centros de jubilados, etc) ante la Inspección General de Personas Jurídicas.

Este servicio será sin costo para todas estas instituciones de nuestra localidad, y agilizará el proceso con cercanía y atención personalizada en nuestra comuna.



¡Una buena noticia para María Teresa!

La Comuna de MARIA TERESA adquirió un nuevo camión regador, que se suma al trabajo diario que venimos realizando para mejorar el mantenimiento de nuestras calles, optimizar los servicios y acompañar el crecimiento de nuestro pueblo.

Seguimos gestionando, planificando e invirtiendo para que María Teresa siga creciendo, con servicios públicos cada vez más eficientes y de calidad.



Trabajos de limpieza y mantenimiento

Durante varios días estará trabajando en nuestro pueblo un camión desobstructor.

La contratación de esta herramienta fue posible gracias a los aportes de las vecinas y los vecinos de María Teresa.

Este equipo especializado utiliza agua a alta presión, sistemas de succión y monitoreo para limpiar y desobstruir los entubamientos subterráneos, eliminando hojas, barro, raíces y otros materiales acumulados.

Estas tareas son fundamentales para mejorar el escurrimiento del agua y evitar futuros anegamientos.



¿Sabías que el Servicio de Rehabilitación de Magnolias está abierto a toda la comunidad?



Muchas veces se piensa que la rehabilitación es solo para personas con discapacidad... **pero nuestro servicio está pensado para todas las edades y necesidades: desde lesiones deportivas, recuperación postoperatoria, estimulación infanto-juvenil, acompañamiento emocional, hasta rehabilitación integral, etc.**

Estamos en calle 2 y 7 – María Teresa, Santa Fe

¿Qué profesionales vas a encontrar?

- Kinesiología
- Terapia Ocupacional
- Psicología
- Psicopedagogía
- Fisiatría
- Fonoaudiología

Atendemos por obras sociales, prepagas y también de manera particular.

Si vos o alguien de tu familia necesita acompañamiento, evaluación o un plan de tratamiento personalizado, estamos para acompañarte.

Consultas y turnos: 3462 15 260193



Certificado Único de Discapacidad (CUD): un derecho que podés tramitar en María Teresa



En María Teresa funciona la Junta Evaluadora que permite gestionar el Certificado Único de Discapacidad (CUD), un documento oficial que acredita la discapacidad y facilita el acceso a múltiples derechos y beneficios en todo el país. La Junta comenzó a funcionar en el año 2023, en las instalaciones del SAMCo local, y está integrada por un equipo interdisciplinario:

- Dra. Andrea Pérez, médica
- Lic. Juliana Grimalt, psicóloga
- Lic. Anabela Pompei, trabajadora social
- Flaviana Bournot, secretaria

¿Cómo realizar el trámite? Podés acercarte al Área Social de la Comuna donde te entregarán los formularios correspondientes y te brindarán asesoramiento para completarlos.

Una vez reunida toda la documentación, la carpeta es evaluada y, si está completa, desde el hospital se comunicarán para asignarte un turno y realizar la entrevista con la Junta Evaluadora.

¿Para qué sirve el CUD? El Certificado Único de Discapacidad permite acceder a diversos beneficios y prestaciones, tales como: Cobertura de prestaciones médicas y medicamentos. Rehabilitación y tratamientos especializados. Transporte público gratuito. Asignaciones por discapacidad. Exenciones impositivas y trámites preferenciales. Inclusión laboral y educativa. Acceso a lugares y servicios públicos

La obtención del CUD es totalmente gratuita y voluntaria. Validez en todo el territorio nacional garantizando la inclusión y la igualdad.



COLONIA 2025/26 en NESC

- Inicio: Lunes 15 de diciembre
- Finaliza: Viernes 30 de enero
- Días: Lunes, miércoles y viernes
- Horario: 9:30 a 12:30 hs
- De 4 a 13 años inclusive

Las coordinadoras de colonia son Milagros Alseda y Leticia Bournot.



-Aranceles:
 Socios: \$130.000
 No socios: \$170.000
 Hermanos socios: \$117.000 cada uno
 Hermanos no socios: \$160.000 cada uno
INCLUYE TEMPORADA DE PILETA POR LA TARDE

SOCIOS \$130.000
NO SOCIOS \$170.000

TELÉFONOS: 3462-330028
 3462-655397

AQUAGYM
¡SUMATE!

MARTES Y JUEVES
 13.00 A 14.00 HS

3462-330028
3462-655397

NATACIÓN NIÑOS
5 A 13 AÑOS

MARTES Y JUEVES

3462-330028
3462-655397

NATACIÓN ADOLESCENTES Y ADULTOS

LUNES, MIÉRCOLES Y VIERNES
 13.00 A 14.00 HS

3462-330028
3462-655397

Zaira Martínez inicia su gira internacional por Estados Unidos



La talentosa tenista mariateresense Zaira Martínez emprenderá una experiencia única: su primera gira internacional por Estados Unidos, que se desarrollará entre el 18 de noviembre y el 18 de diciembre.

Durante un mes, Zaira participará en importantes torneos juveniles de renombre mundial:

- Orange Bowl
- Eddie Herr
- Circuito Casely
- Little Mo

Las competencias se llevarán a cabo en diferentes ciudades del estado de Florida, como Sarasota, Bradenton, Palm Beach y Miami, donde se reúnen jóvenes promesas del tenis de todo el mundo.

La delegación argentina está compuesta por ocho jugadores, un profesor de tenis y un preparador físico, que acompañarán a los deportistas durante toda la gira.

Cabe destacar que el "Orange Bowl" es uno de los torneos juveniles más prestigiosos del planeta, y por sus canchas pasaron figuras legendarias como Roger Federer, Serena Williams y Juan Martín del Potro.

Zaira competirá en modalidad singles y dobles, enfrentándose a jugadores de distintos países y en diferentes superficies, lo que hace aún más valiosa la experiencia.



Con esta gira, comienza a hacerse realidad el sueño de Zaira: jugar en los mismos escenarios donde lo hicieron sus ídolos del tenis. Un paso enorme en su crecimiento deportivo y un orgullo para toda la comunidad de María Teresa.

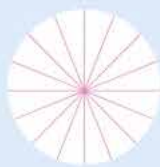

Inscripciones EPI 2026

Se abren las inscripciones para el ciclo 2026
para niños y niñas desde 45 días de edad
hasta los 4 años inclusive

**Para inscripción y más info
comunicate al 3462 56-1296**

PARA NIÑOS QUE ASISTEN POR PRIMERA VEZ EN
EL 2026, DEBERÁN PRESENTARSE EN EL EPI DE
LUNES A VIERNES DE 7.30 A 10.30 HS O
COMUNICARSE AL 3462 56-1296



**Espacio de Primera Infancia "Margarita
Ochoa" - Calle 2 y María Elena Walsh**





Agenda Cultural

Muestra de talleres

16 de Noviembre

Todos los talleres de Centro Cultural se unen para exponer todo el trabajo realizado durante el Año



Mujeres Insolentes

29 de Noviembre

Las insolentes regresan al lugar que las vio nacer! Una vez más se presentan en el Centro Cultural Comunal



Teatro Cirsense

30 de Noviembre

Función deambulante, una experiencia diferente, fusión de circo y teatro para reírse y pasarla espectacular en la Plaza San Martín



Gala Soñar con los pies

7 de Diciembre

Una gala muy especial, en el año del 20 aniversario de la Academia
Un show impresionante, lleno de emociones y talento, en el Centro Cultural Comunal

Lombrices

13 de Diciembre

Una vez más Consuelo y Martirio llegan al Centro Cultural Comunal
Tenés que ver esta obra maestra con la actuación de Andrés y Guillermo o



Peña Folklórica

20 de Diciembre

La Agrupación el Bozal organiza una nueva peña Folklórica en el Parque Néstor Kirchner y ya sabemos que es un gran plan





ARMACIAS DE TURNO

e Viernes a Viernes

14/11 Farmacia Goyechea

San Martín 460 -
3462568444

21/11 Farmacia Varela

Alvear 753 - 480014

28/11 Farmacia Del Valle

Urquiza 257-480196

05/12 Farmacia Goyechea

San Martín 460 -
3462568444

12/12 Farmacia Varela

Alvear 753 - 480014

19/12 Farmacia Del Valle

Urquiza 257-480196

TELÉFONOS ÚTILES

Área de la Mujer, Género y Diversidad	(3462) 567301-(3462) 321025- (3462) 505454
Atención Ciudadana Comuna de María Teresa	(3462) 330033
Biblioteca Popular Mariano Moreno	(3462) 380017
Bomberos Voluntarios	(3462) 664079
Centro de Jubilados	(3462) 390000
Cooperativa Eléctrica	(3462) 665118
Administración	(3462) 662424
Agua y Cloacas	(3462) 323858
Servicio Eléctrico	(3462) 540346
Servicio de Internet	(3462) 220950
Servicios Sociales	(3462) 540347-(3462) 325351 (3462) 617994
Equipo Enlace	(2392)447628
Guardia Urbana	(3462)616565
Hospital	(3462) 635765
Juzgado Comunitario de Pequeñas Causas	(3462) 634110
Oficina Comunal de Información al Consumidor	(3462) 567300
Ojos en Alerta	(3462) 264000
Punto Digital	(3462) 670971
Servicio Local de Niñez, Adolescencia y Familia	(3462) 567301-(3462) 321025



FÁBRICA DE OPORTUNIDADES

Diseñamos y producimos
soluciones para el desarrollo local

Nuestros productos:

- Módulos habitacionales y de oficina
- Módulos sanitarios (simple y doble)
- Adoquines premoldeados
- Tapiales y tubos premoldeados
- Bancos y mobiliario urbano
- Mesas ratonas y bancos cilíndricos
- Columnas para luminarias
- Sillones puff y equipamiento funcional

Impulsamos trabajo, capacitación y producción local
para transformar necesidades en oportunidades reales.



Comuna de
María Teresa

Escaneá
y cononocenos

